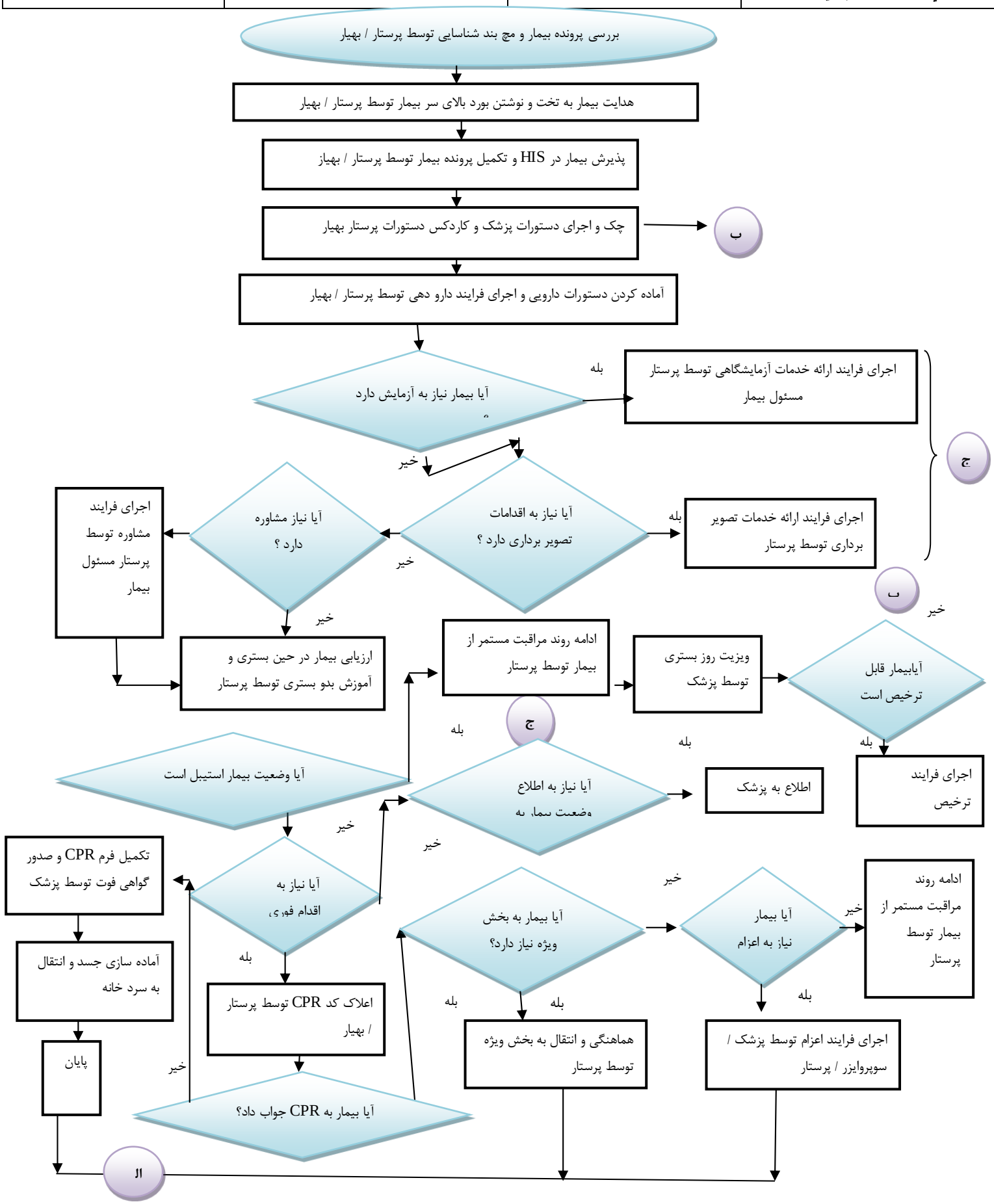دانشگاه علوم پزشکی و خدمات درمانی بهداشتی خراسان شمالی بیمارستان آیت ا... هاشمی رفسنجانی شیروان	**فرایند ارائه خدمات بستری**	
	تاریخ آخرین ابلاغ :۱۳۹۶/۱۱/۱	**تاریخ آخرین بازنگری: ۱۳۹۶/۱۰/۲۸**
	تاریخ بازنگری بعدی:۱۳۹۷/۱۰/۱	کد سند : **QI-PS-38**