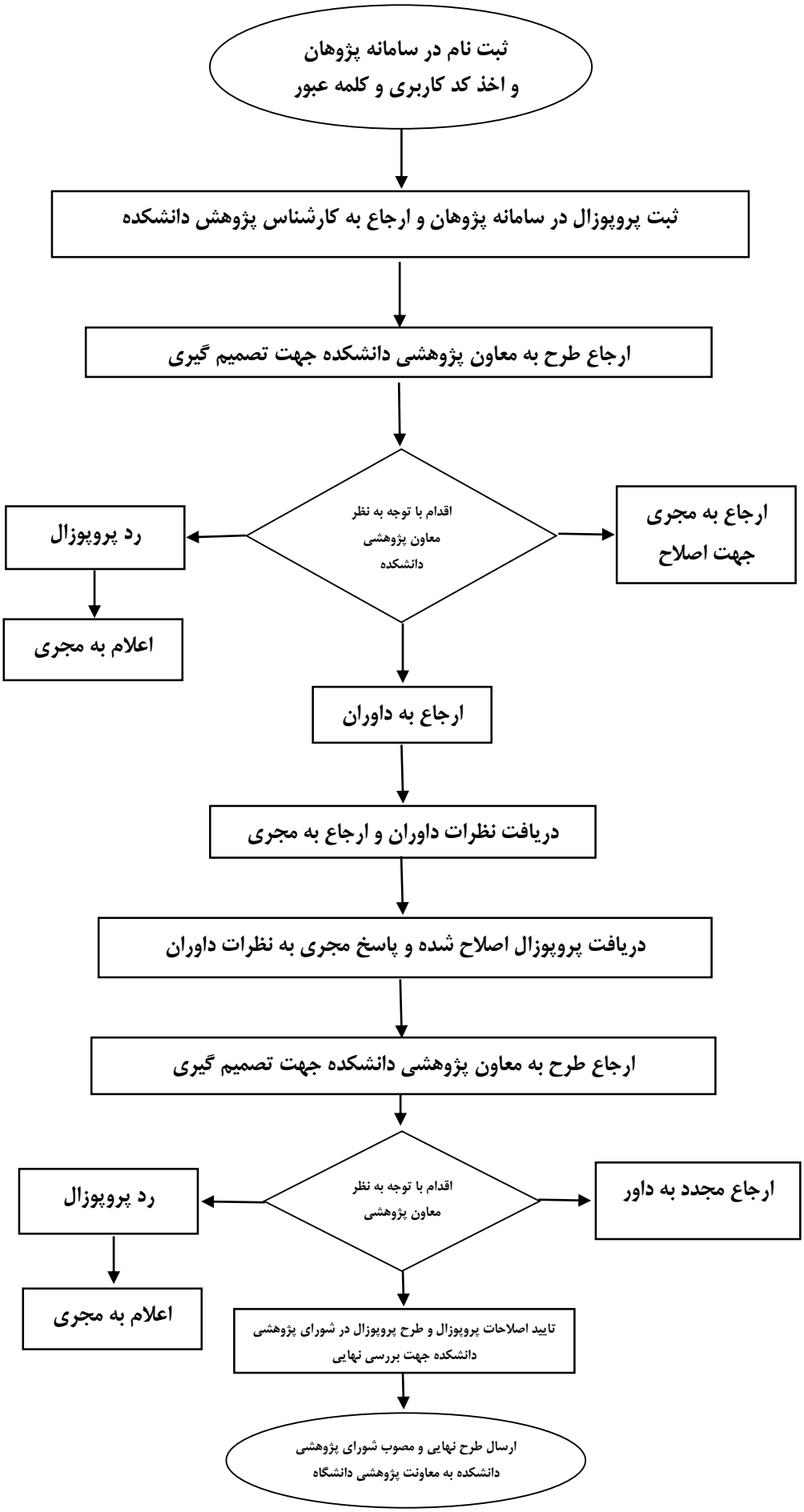فرآیند بررسی و تصویب پروپوزال