



۱- عنوان خدمت: ارتقا رتبه شغلی عالی		۲- شناسه خدمت:	
نام دستگاه اجرایی: دانشگاه علوم پزشکی خراسان شمالی		(این قسمت توسط سازمان مدیریت و برنامه ریزی کشور تکمیل می شود)	
۳- ارائه دهنده خدمت		نام دستگاه مادر: وزارت بهداشت، درمان و آموزش پزشکی	
شرح خدمت: ارتقاء مرتبه شغلی همکاران و افزایش حقوق و مزایا در حکم پرسنلی آنان			
نوع خدمت		<input checked="" type="checkbox"/> خدمت به شهروندان (G2C) <input type="checkbox"/> خدمت به کسب و کار (G2B) <input type="checkbox"/> خدمت به دیگر دستگاه های دولتی (G2G)	
ماهیت خدمت		<input checked="" type="checkbox"/> حاکمیتی <input type="checkbox"/> تصدی گری	
سطح خدمت		<input checked="" type="checkbox"/> ملی <input type="checkbox"/> منطقه ای <input type="checkbox"/> استانی <input type="checkbox"/> شهری <input type="checkbox"/> روستایی	
رویداد مرتبط با:		<input type="checkbox"/> تولد <input checked="" type="checkbox"/> آموزش <input checked="" type="checkbox"/> سلامت <input type="checkbox"/> مالیات <input type="checkbox"/> کسب و کار <input type="checkbox"/> تامین اجتماعی <input type="checkbox"/> ثابت مالکیت	
نحوه آغاز خدمت		<input type="checkbox"/> تاسیسات شهری <input type="checkbox"/> بیمه <input type="checkbox"/> ازدواج <input type="checkbox"/> بازنشستگی <input type="checkbox"/> مدارک و گواهینامه ها <input type="checkbox"/> وفات <input checked="" type="checkbox"/> سایر	
مدارک لازم برای انجام خدمت		<input checked="" type="checkbox"/> تقاضای گیرنده خدمت <input type="checkbox"/> فرا رسیدن زمانی مشخص <input type="checkbox"/> رخداد رویدادی مشخص <input type="checkbox"/> تشخیص دستگاه <input type="checkbox"/> سایر ...	
قوانین و مقررات بالادستی		آئین نامه اداری و استخدامی و آئین نامه مهندسی و ارزیابی مشاغل	
آمار تعداد خدمت گیرندگان		۳۰ نفر خدمت گیرندگان در: <input checked="" type="checkbox"/> ماه <input type="checkbox"/> فصل <input type="checkbox"/> سال	
متوسط مدت زمان ارائه خدمت		یک ماه	
تواتر		<input checked="" type="checkbox"/> یکبار برای همیشه ... بار در: <input type="checkbox"/> ماه <input type="checkbox"/> فصل <input type="checkbox"/> سال	
تعداد بار مراجعه حضوری		—	
هزینه ارائه خدمت (ریال) به خدمت گیرندگان		مبلغ (مبالغ) شماره حساب (های) بانکی پرداخت بصورت الکترونیک	
۵- جزئیات خدمت		<input type="checkbox"/> <input type="checkbox"/> <input type="checkbox"/>	
آدرس دقیق و مستقیم خدمت در وبگاه در صورت الکترونیکی بودن همه یا بخشی از آن			
<a href="http://structure.behdasht.gov.ir">http://structure.behdasht.gov.ir</a>			
نام سامانه مربوط به خدمت در صورت الکترونیکی بودن همه یا بخشی از آن: سامانه مهندسی مشاغل			
مراحل خدمت		نوع ارائه	
در مرحله اطلاع رسانی خدمت		<input checked="" type="checkbox"/> الکترونیکی <input type="checkbox"/> رسانه ارتباطی خدمت	
<input checked="" type="checkbox"/> اینترنتی (مانند وبگاه دستگاه) <input type="checkbox"/> تلفن همراه (برنامه کاربردی) <input type="checkbox"/> پست الکترونیک <input type="checkbox"/> ارسال پستی <input type="checkbox"/> تلفن گویا یا مرکز تماس <input type="checkbox"/> پیام کوتاه <input type="checkbox"/> سایر (با ذکر نحوه دسترسی)			
۶- نحوه دسترسی به خدمت			

		<input type="checkbox"/> غیر الکترونیکی		ذکر ضرورت مراجعه حضور		<input type="checkbox"/> جهت احراز اصالت فرد <input type="checkbox"/> جهت احراز اصالت مدرک <input type="checkbox"/> نبود زیر ساخت ارتباطی مناسب <input type="checkbox"/> سایر:		مراجعه به دستگاه: <input type="checkbox"/> ملی <input type="checkbox"/> استانی <input type="checkbox"/> شهرستانی	
		<input type="checkbox"/> الکترونیکی		<input checked="" type="checkbox"/> اینترنت (مانند وبگاه دستگاه) <input type="checkbox"/> پست الکترونیک <input type="checkbox"/> تلفن گویا یا مرکز تماس <input type="checkbox"/> دفاتر پیشخوان شماره قرارداد واگذاری خدمت به دفاتر پیشخوان: <input type="checkbox"/> عناوین مشابه دفاتر پیشخوان <input checked="" type="checkbox"/> سایر (با ذکر نحوه دسترسی): اتوماسیون اداری		<input type="checkbox"/> تلفن همراه (برنامه کاربردی) <input type="checkbox"/> ارسال پستی <input type="checkbox"/> پیام کوتاه		در مرحله درخواست خدمت	
		<input type="checkbox"/> غیر الکترونیکی		ذکر ضرورت مراجعه حضور		<input type="checkbox"/> جهت احراز اصالت فرد <input type="checkbox"/> جهت احراز اصالت مدرک <input type="checkbox"/> نبود زیرساخت ارتباط مناسب <input type="checkbox"/> سایر:		مراجعه به دستگاه: <input type="checkbox"/> ملی <input type="checkbox"/> استانی <input type="checkbox"/> شهرستانی	
		<input checked="" type="checkbox"/> الکترونیکی		<input checked="" type="checkbox"/> اینترنت (مانند وبگاه دستگاه) <input type="checkbox"/> پست الکترونیک <input type="checkbox"/> سایر (با ذکر نحوه دسترسی): اتوماسیون اداری		<input type="checkbox"/> اینترنتی (مانند اینترنت داخلی دستگاه یا ERP)		مرحله تولید خدمت (فرآیند داخل دستگاه یا ارتباط با دیگر دستگاه ها)	
		<input type="checkbox"/> غیر الکترونیکی		ذکر ضرورت مراجعه حضور					
		<input checked="" type="checkbox"/> الکترونیکی		<input checked="" type="checkbox"/> اینترنت (مانند وبگاه دستگاه) <input checked="" type="checkbox"/> پست الکترونیک <input type="checkbox"/> تلفن گویا یا مرکز تماس <input type="checkbox"/> دفاتر پیشخوان شماره قرارداد واگذاری خدمت به دفاتر پیشخوان: <input type="checkbox"/> عناوین مشابه دفاتر پیشخوان <input checked="" type="checkbox"/> سایر (با ذکر نحوه دسترسی): اتوماسیون اداری		<input type="checkbox"/> تلفن همراه (برنامه کاربردی) <input type="checkbox"/> ارسال پستی <input checked="" type="checkbox"/> پیام کوتاه		در مرحله ارائه خدمت	
		<input type="checkbox"/> غیر الکترونیکی		ذکر ضرورت مراجعه حضور		<input type="checkbox"/> جهت احراز اصالت فرد <input type="checkbox"/> جهت احراز اصالت مدرک <input type="checkbox"/> نبود زیرساخت ارتباط مناسب <input type="checkbox"/> سایر:		مراجعه به دستگاه: <input type="checkbox"/> ملی <input type="checkbox"/> استانی <input type="checkbox"/> شهرستانی	
		نام سامانه های دیگر		فیلدهای مورد تبادل		استعلام الکترونیکی		استعلام غیر الکترونیکی	
		سامانه پرسنلی (کارگزینی)		<input checked="" type="checkbox"/>		<input type="checkbox"/>		<input type="checkbox"/>	
		۷- ارتباط خدمت با سایر سامانه ها							

<input type="checkbox"/>	<input type="checkbox"/>	<input type="checkbox"/>				
<input type="checkbox"/>	<input type="checkbox"/>	<input type="checkbox"/>				
<input type="checkbox"/>	<input type="checkbox"/>	<input type="checkbox"/>				
اگر استعلام غیر الکترونیکی است، استعلام توسط:	استعلام الکترونیکی		مبلغ (در صورت پرداخت هزینه)	فیلدهای مورد تبادل	نام سامانه های دستگاه دیگر	نام دستگاه دیگر
	دسته ای (Batch)	برخط online				
<input type="checkbox"/> دستگاه <input type="checkbox"/> مراجعه کننده	<input type="checkbox"/>	<input type="checkbox"/>				
<input type="checkbox"/> دستگاه <input type="checkbox"/> مراجعه کننده	<input type="checkbox"/>	<input type="checkbox"/>				
<input type="checkbox"/> دستگاه <input type="checkbox"/> مراجعه کننده	<input type="checkbox"/>	<input type="checkbox"/>				

۸- ارتباط خدمت با سایر دستگاه های دیگر

۹- عناوین فرآیندهای خدمت

- ۱- مراجعه به سامانه مهندسی مشاغل
- ۲- ثبت نام در سامانه و بارگذاری مدارک لازم
- ۳- بررسی و تأیید توسط کارگزینی، مهندسی مشاغل و مرکز توسعه وزارت متبوع
- ۴- تنظیم صورت جلسه، ارسال به واحد و صدور حکم کارگزینی

۱۰- نمودار ارتباطی فرآیندهای خدمت

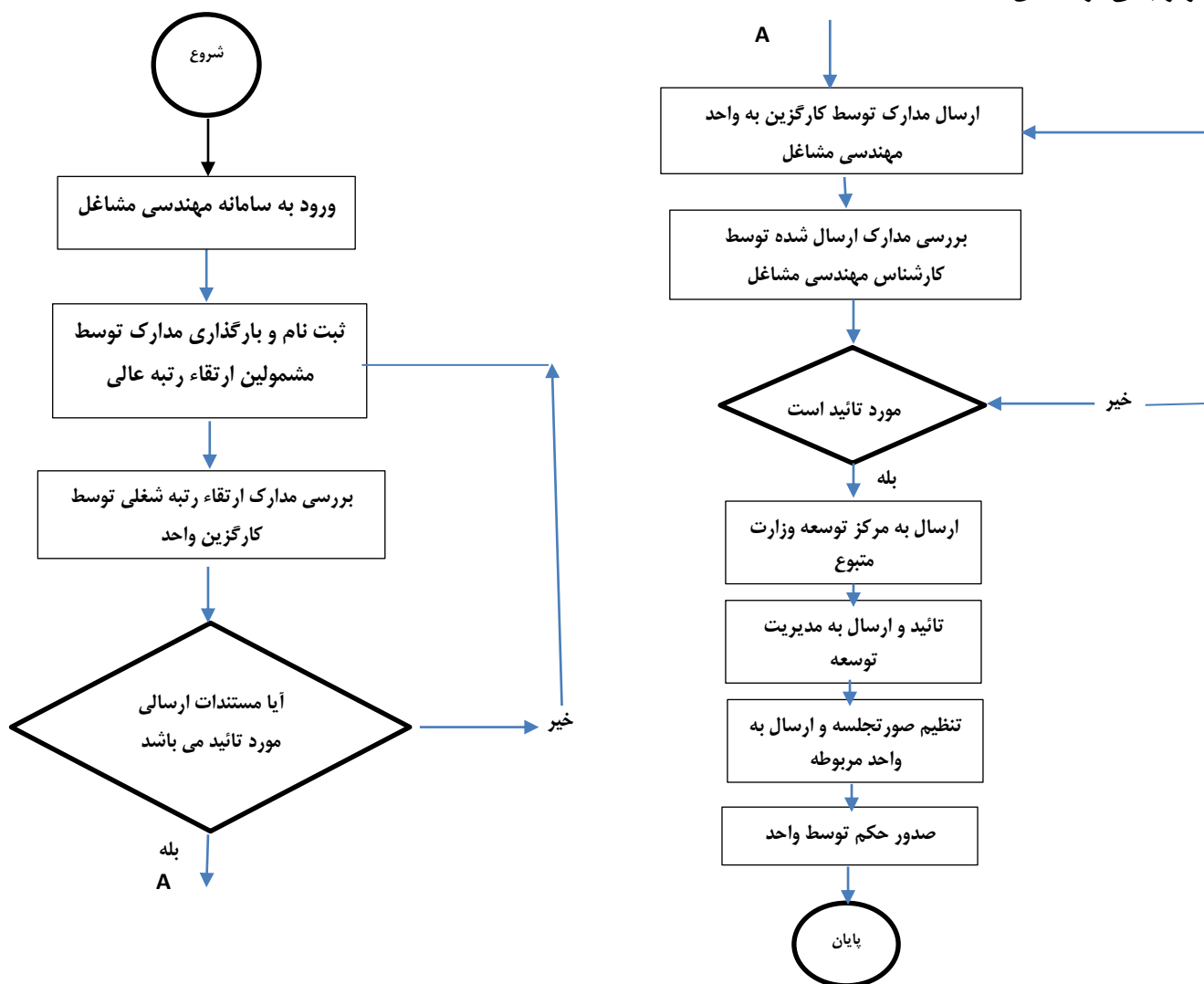

واحد مربوط: مدیریت توسعه سازمان و تحول اداری، گروه مهندسی سازمان و مشاغل	پست الکترونیک:	تلفن: ۳۱۵۱۱۵۳	نام و نام خانوادگی تکمیل کننده فرم: خدیجه مرآتی
---	----------------	------------------	--