



۱- عنوان خدمت: ارتقاء طبقات شغلی		۲- شناسه خدمت:	
نام دستگاه اجرایی: دانشگاه علوم پزشکی خراسان شمالی		(این قسمت توسط سازمان مدیریت و برنامه ریزی کشور تکمیل می شود)	
۳- ارائه دهنده خدمت		نام دستگاه مادر: وزارت بهداشت، درمان و آموزش پزشکی	
شرح خدمت: ارتقاء طبقات شغلی همکاران و افزایش حقوق و مزایا در حکم پرسنلی آنان			
نوع خدمت		<input checked="" type="checkbox"/> خدمت به شهروندان (G2C) <input type="checkbox"/> خدمت به کسب و کار (G2B) <input type="checkbox"/> خدمت به دیگر دستگاه های دولتی (G2G)	
ماهیت خدمت		<input checked="" type="checkbox"/> حاکمیتی <input type="checkbox"/> تصدی گری	
سطح خدمت		<input type="checkbox"/> ملی <input type="checkbox"/> منطقه ای <input checked="" type="checkbox"/> استانی <input type="checkbox"/> شهری <input type="checkbox"/> روستایی	
رویداد مرتبط با:		<input type="checkbox"/> تولد <input type="checkbox"/> آموزش <input type="checkbox"/> سلامت <input type="checkbox"/> مالیات <input type="checkbox"/> کسب و کار <input type="checkbox"/> تامین اجتماعی <input type="checkbox"/> ثابت مالکیت	
نحوه آغاز خدمت		<input checked="" type="checkbox"/> تقاضای گیرنده خدمت <input type="checkbox"/> فرا رسیدن زمانی مشخص <input type="checkbox"/> رخداد رویدادی مشخص <input checked="" type="checkbox"/> تشخیص دستگاه <input type="checkbox"/> سایر ...	
مدارک لازم برای انجام خدمت		حکم کارگزینی، فرم ۵۰۲ و درخواست ذینفع	
قوانین و مقررات بالادستی		آئین نامه اداری و استخدامی و آئین نامه مهندسی و ارزیابی مشاغل	
آمار تعداد خدمت گیرندگان		۱۲۰ نفر خدمت گیرندگان در: <input checked="" type="checkbox"/> ماه <input type="checkbox"/> فصل <input type="checkbox"/> سال	
متوسط مدت زمان ارایه خدمت		یکماه	
تواتر		<input type="checkbox"/> یکبار برای همیشه کارشناس هر ۴ سال کاردان هر ۵ سال بار در: <input type="checkbox"/> ماه <input type="checkbox"/> فصل <input checked="" type="checkbox"/> سال	
تعداد بار مراجعه حضوری		—	
هزینه ارایه خدمت (ریال)		مبلغ (مبالغ)	
به خدمت گیرندگان		شماره حساب (های) بانکی	
		پرداخت بصورت الکترونیک	
		<input type="checkbox"/>	
		<input type="checkbox"/>	
		<input type="checkbox"/>	
آدرس دقیق و مستقیم خدمت در وبگاه در صورت الکترونیکی بودن همه یا بخشی از آن			
نام سامانه مربوط به خدمت در صورت الکترونیکی بودن همه یا بخشی از آن:			
مرحل خدمت		نوع ارائه	
در مرحله اطلاع رسانی خدمت		<input checked="" type="checkbox"/> الکترونیکی	
<input type="checkbox"/> اینترنتی (مانند وبگاه دستگاه) <input type="checkbox"/> تلفن همراه (برنامه کاربردی) <input type="checkbox"/> پست الکترونیک <input type="checkbox"/> ارسال پستی <input type="checkbox"/> تلفن گویا یا مرکز تماس <input type="checkbox"/> پیام کوتاه <input checked="" type="checkbox"/> سایر (با ذکر نحوه دسترسی): اتوماسیون اداری			
۴- مشخصات خدمت			
۵- جزئیات خدمت			
۶- نحوه دسترسی به خدمت			

		<input type="checkbox"/> غیر الکترونیکی <input checked="" type="checkbox"/> الکترونیکی		ذکر ضرورت مراجعه حضوری	<input type="checkbox"/> جهت احراز اصالت فرد <input type="checkbox"/> جهت احراز اصالت مدرک <input type="checkbox"/> نبود زیر ساخت ارتباطی مناسب <input type="checkbox"/> سایر:	مراجعه به دستگاه: <input type="checkbox"/> ملی <input type="checkbox"/> استانی <input type="checkbox"/> شهرستانی
		<input checked="" type="checkbox"/> الکترونیکی		<input type="checkbox"/> اینترنت (مانند وبگاه دستگاه) <input type="checkbox"/> پست الکترونیک <input type="checkbox"/> تلفن گویا یا مرکز تماس <input type="checkbox"/> دفاتر پیشخوان شماره قرارداد واگذاری خدمت به دفاتر پیشخوان: <input type="checkbox"/> عناوین مشابه دفاتر پیشخوان <input checked="" type="checkbox"/> سایر (با ذکر نحوه دسترسی): اتوماسیون اداری	<input type="checkbox"/> تلفن همراه (برنامه کاربردی) <input type="checkbox"/> ارسال پستی <input type="checkbox"/> پیام کوتاه	<input type="checkbox"/> تلفن همراه (برنامه کاربردی) <input type="checkbox"/> ارسال پستی <input type="checkbox"/> پیام کوتاه
		<input type="checkbox"/> غیر الکترونیکی		ذکر ضرورت مراجعه حضوری	<input type="checkbox"/> جهت احراز اصالت فرد <input type="checkbox"/> جهت احراز اصالت مدرک <input type="checkbox"/> نبود زیرساخت ارتباط مناسب <input type="checkbox"/> سایر:	مراجعه به دستگاه: <input type="checkbox"/> ملی <input type="checkbox"/> استانی <input type="checkbox"/> شهرستانی
		<input checked="" type="checkbox"/> الکترونیکی		<input type="checkbox"/> اینترنت (مانند وبگاه دستگاه) <input type="checkbox"/> پست الکترونیک	<input type="checkbox"/> اینترنتی (مانند اینترنت داخلی دستگاه یا ERP) <input checked="" type="checkbox"/> سایر (با ذکر نحوه دسترسی): اتوماسیون اداری	
		<input type="checkbox"/> غیر الکترونیکی		ذکر ضرورت مراجعه حضوری		
		<input checked="" type="checkbox"/> الکترونیکی		<input type="checkbox"/> اینترنت (مانند وبگاه دستگاه) <input type="checkbox"/> پست الکترونیک <input type="checkbox"/> تلفن گویا یا مرکز تماس <input type="checkbox"/> دفاتر پیشخوان شماره قرارداد واگذاری خدمت به دفاتر پیشخوان: <input type="checkbox"/> عناوین مشابه دفاتر پیشخوان <input checked="" type="checkbox"/> سایر (با ذکر نحوه دسترسی): اتوماسیون اداری	<input type="checkbox"/> تلفن همراه (برنامه کاربردی) <input type="checkbox"/> ارسال پستی <input type="checkbox"/> پیام کوتاه	<input type="checkbox"/> تلفن همراه (برنامه کاربردی) <input type="checkbox"/> ارسال پستی <input type="checkbox"/> پیام کوتاه
		<input type="checkbox"/> غیر الکترونیکی		ذکر ضرورت مراجعه حضوری	<input type="checkbox"/> جهت احراز اصالت فرد <input type="checkbox"/> جهت احراز اصالت مدرک <input type="checkbox"/> نبود زیرساخت ارتباط مناسب <input type="checkbox"/> سایر:	مراجعه به دستگاه: <input type="checkbox"/> ملی <input type="checkbox"/> استانی <input type="checkbox"/> شهرستانی
		<input type="checkbox"/> غیر الکترونیکی <input checked="" type="checkbox"/> الکترونیکی		فیلدهای مورد تبادل	استعلام الکترونیکی به خط online	استعلام غیر الکترونیکی دسته ای (Batch)
		<input checked="" type="checkbox"/> الکترونیکی		سامانه پرسنلی (کارگزینی)	<input checked="" type="checkbox"/>	<input type="checkbox"/>

<input type="checkbox"/>	<input type="checkbox"/>	<input type="checkbox"/>				
<input type="checkbox"/>	<input type="checkbox"/>	<input type="checkbox"/>				
<input type="checkbox"/>	<input type="checkbox"/>	<input type="checkbox"/>				
اگر استعلام غیر الکترونیکی است، استعلام توسط:	استعلام الکترونیکی		مبلغ (در صورت پرداخت هزینه)	فیلدهای مورد تبادل	نام سامانه های دستگاه دیگر	نام دستگاه دیگر
<input type="checkbox"/> دستگاه <input type="checkbox"/> مراجعه کننده	<input type="checkbox"/>	<input type="checkbox"/>				
<input type="checkbox"/> دستگاه <input type="checkbox"/> مراجعه کننده	<input type="checkbox"/>	<input type="checkbox"/>				
<input type="checkbox"/> دستگاه <input type="checkbox"/> مراجعه کننده	<input type="checkbox"/>	<input type="checkbox"/>				

۸- ارتباط خدمت با سایر دستگاه های دیگر

۹- عناوین فرآیندهای خدمت

- ۱- ارائه درخواست ارتقاء طبقه به واحد محل خدمت
- ۲- ارسال مدارک لازم به مدیریت توسعه سازمان و منابع انسانی (واحد مهندسی مشاغل)
- ۳- بررسی مدارک توسط واحد مهندسی مشاغل
- ۴- اخذ تاییدیه اعضای کمیته مهندسی مشاغل
- ۵- ارسال صورت جلسه به واحد مربوطه
- ۶- صدور حکم کارگزینی

۱۰- نمودار ارتباطی فرآیندهای خدمت

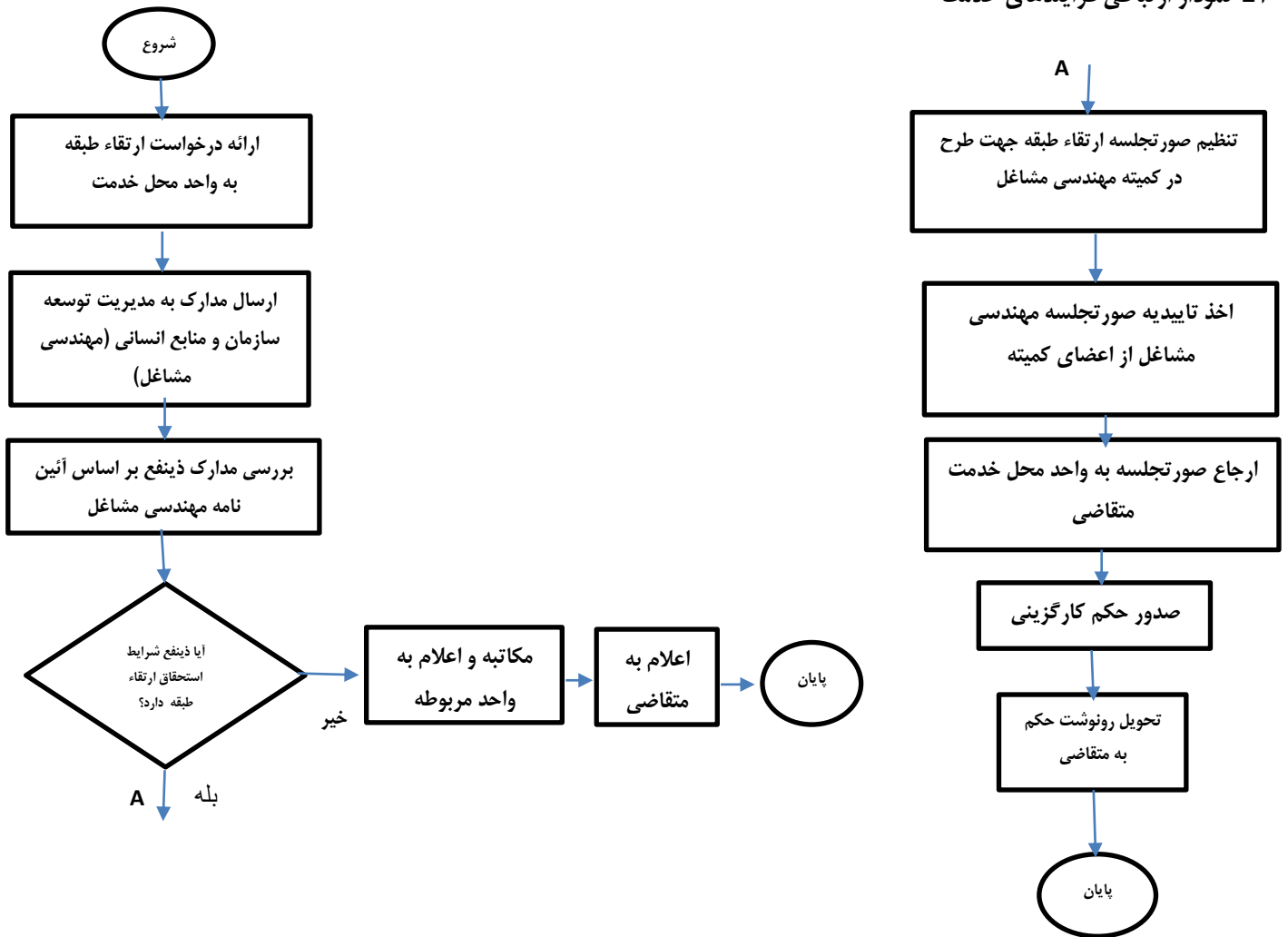

واحد مربوط: مدیریت توسعه سازمان و تحول اداری، گروه مهندسی سازمان و مشاغل	پست الکترونیک:	تلفن: ۰۵۸ ۳۱۵۱۱۵۳	نام و نام خانوادگی تکمیل کننده فرم: اکرم مسافرتی
---	----------------	-------------------------	---